

**Ayuntamiento de l'Alfàs del Pi**  
**AREA DE URBANISMO**  
**Expte BAS/1092/2020**

**PROYECTO DE EXPROPIACIÓN POR TASACIÓN CONJUNTA PARA  
EJECUCIÓN DE PROYECTO “MEJORA DE LA MOVILIDAD Y  
CAPACIDAD DEL CAMI VELL D' ALTEA CV 753 EN L' ALFÀS DEL PI”**

**DOCUMENTO DE APROBACIÓN INICIAL**

**DICIEMBRE 2020**

**ANEXO IV. PLANOS DE TERRENOS A EXPROPIAR**

PLANO 15, HOJA 1 DE 3; DEL PROY/4/2020

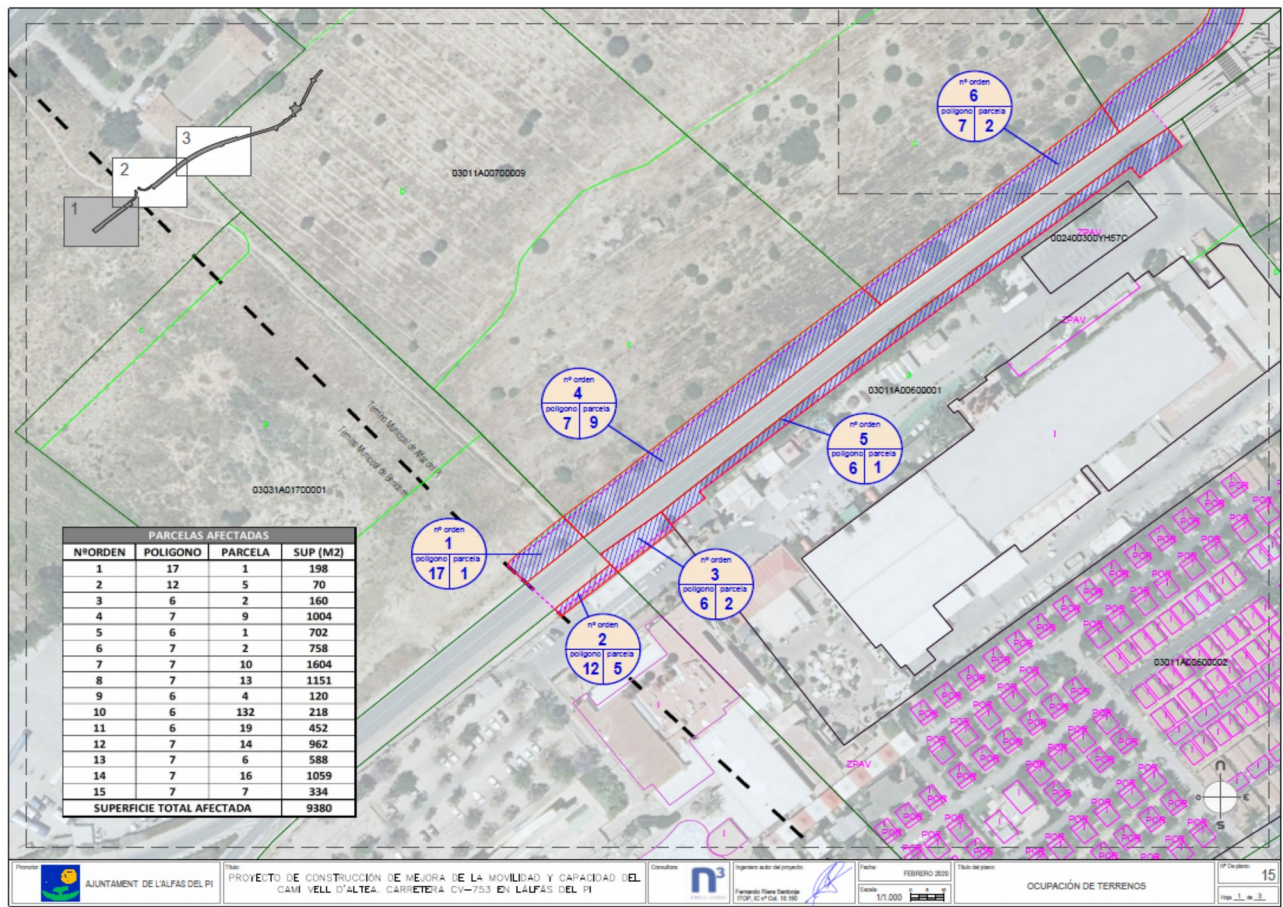

PLANO 15, HOJA 2 DE 3; DEL PROY/4/2020

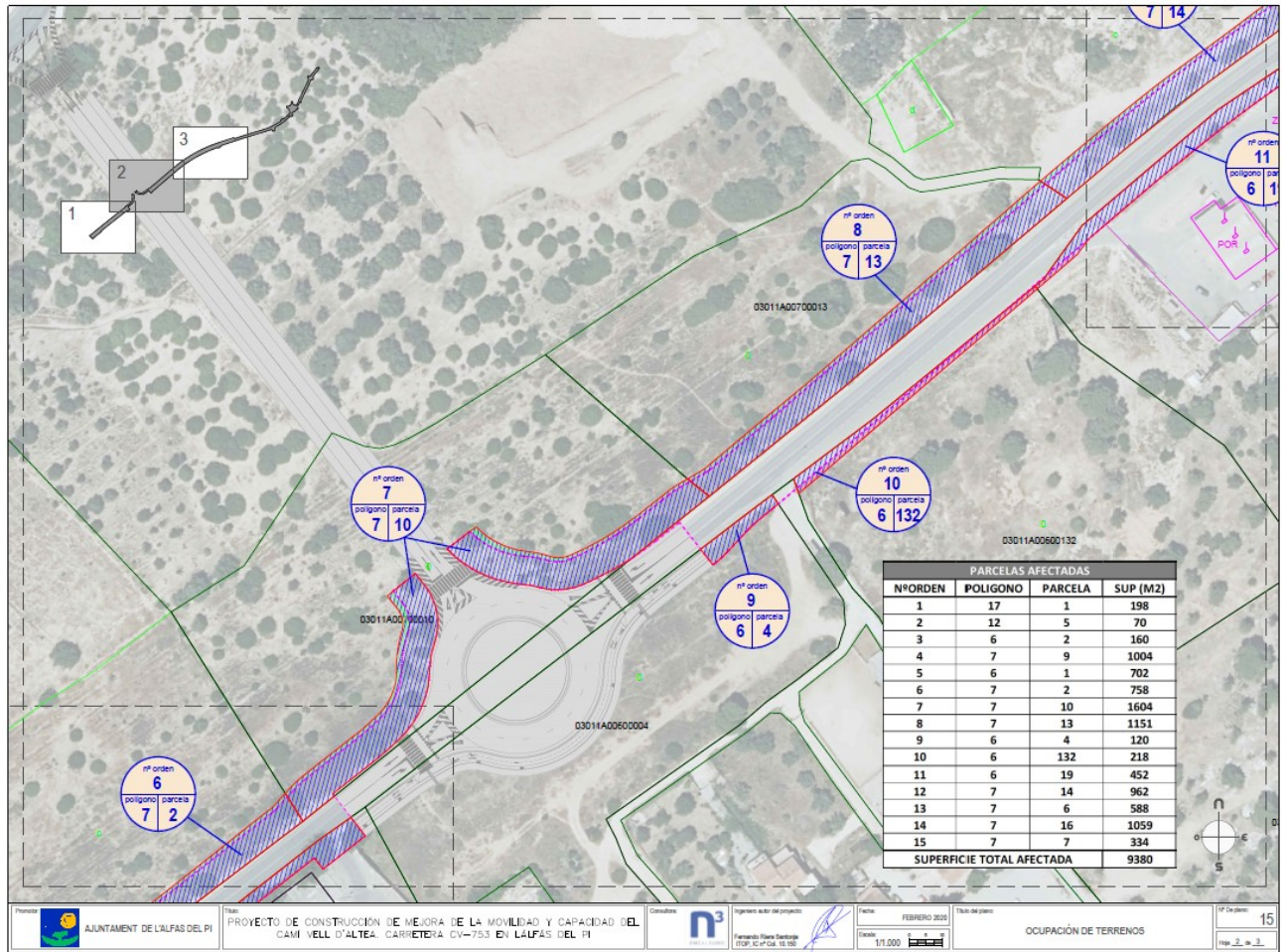

PLANO 15, HOJA 3 DE 3; DEL PROY/4/2020

