

L'Alfàs
2026

Año Cultural



Me complace presentarles “L’Alfàs 2026, Año Cultural”, un proyecto llamado a transformar nuestro municipio en un vibrante epicentro cultural y patrimonial. Esta iniciativa, inspirada en nuestra rica historia y mirando decididamente hacia el futuro, busca consolidar a l’Alfàs del Pi como un territorio cultural dinámico y participativo. A través de una programación diversa, trataremos de conectar nuestras raíces mediterráneas con las aspiraciones de las nuevas generaciones, creando un diálogo enriquecedor entre el pasado, el presente y el futuro.

Nuestros espacios culturales se convertirán en faros de conocimiento y creatividad, en guardianes de nuestro valioso patrimonio, catalizadores del ingenio local y puntos de encuentro esenciales que tejen y fortalecen el entramado social de nuestra comunidad, de nuestro municipio.

A través de una programación diversa y creativa, “L’Alfàs 2026. Año cultural”, invita a todos a redescubrir nuestra identidad, a celebrar nuestras tradiciones y a soñar con el l’Alfàs del mañana. Les animamos a sumarse a esta iniciativa, a ser protagonistas de un año cultural que promete ser inolvidable y que sentará las bases de un legado cultural duradero que seguro marcará un antes y un después en la historia de nuestro querido municipio.

Vicente Arques Cortés
Alcalde Presidente de l’Alfàs del Pi





VANESA ROMERO

L'ALFÀS 2026. AÑO CULTURAL

Es un honor sumarme a la celebración del Año Cultural de L'Alfàs del Pi, un proyecto que convierte 2026 en una oportunidad única para reconocer la fuerza de sus espacios y de su historia compartida.

Este año, el municipio ressignifica hitos tan destacados como el centenario de Les Escoles Velles, los 35 años de la Casa de Cultura o el 15º aniversario del Museo Villa Romana del Albir, integrándolos en una visión que une patrimonio, sostenibilidad e innovación cultural.

L'Alfàs demuestra así que la cultura no es solo programación, sino un modo de habitar el territorio, de fortalecer la comunidad y de proyectarse hacia el futuro. Que este 2026 sea, para todos, un año de participación, de creatividad y de orgullo por un legado que sigue creciendo.

JUAN LUIS IBORRA

EL FESTIVAL DE CINE DE L'ALFÀS

Sin duda alguna el Festival de Cine es el evento cultural más importante de toda la comarca de la Marina Baixa. Nace con la vocación de acercar el cine al público y de potenciar el turismo en la localidad. Y alrededor del cine, otras actividades culturales unidas al mismo como la música, la literatura, exposiciones, etc. Gracias, sobre todo, a los grandes profesionales del cine que en los primeros años nos visitaron. El festival se hizo una cita indispensable en la industria cinematográfica del país y pronto cumplirá 40 años. Ese es el gran éxito.

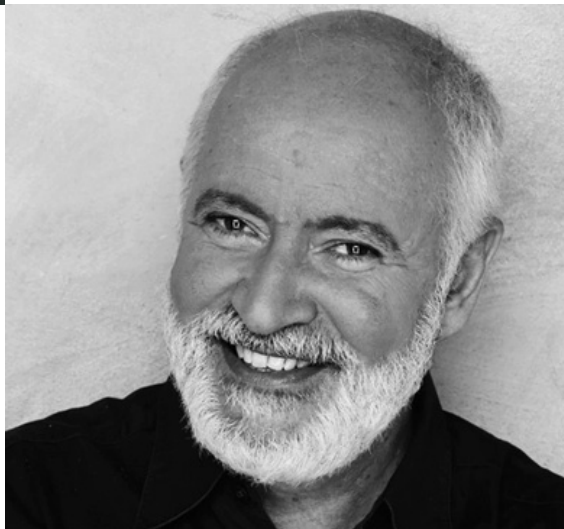

MARÍA JESÚS SUCH DEVESA

ESCOLES VELLES

Escuela Nacional en cuyo entorno cursé la EGB y que marcó mi vida, como la de tantos alfásins i alfásines de diverso origen de mi generación. En esta escuela pública coincidí con mi abuela, Doña Concha, la maestra de varias generaciones, y con mi madre, Doña Conchín, maestra de párvulos que entonces atendía y enseñaba a casi cien criaturas, entre ellas yo. No es de extrañar que en Escoles Velles se forjara mi vocación docente e investigadora. Cien años después, sigue siendo un referente vital para muchas biografías.

Feliç Aniversari, Escoles Velles!

Gracias por ser origen, hogar y memoria compartida



La importancia de nuestros espacios culturales y patrimoniales: Una red de identidad, memoria y futuro

L'Alfàs del Pi cuenta con un ecosistema cultural singular, en el que conviven espacios patrimoniales, naturales y comunitarios que conforman no solo su paisaje, sino su identidad profunda. Estos lugares no son solo infraestructuras o enclaves históricos: son contenedores de memoria colectiva, generadores de convivencia y proyecciones del futuro compartido.

Las efemérides que se celebrarán en 2026 —el centenario de Les Escoles Velles, los 35 años de la Casa de Cultura y los 15 años del Museo Villa Romana del Albir, entre otros— representan una ocasión extraordinaria para revalorizar estos espacios como ejes vertebradores del territorio y la ciudadanía.



Escoles Velles (100 años) (1926-2026): Educación, comunidad y transmisión de saberes

Este edificio centenario representa los cimientos del derecho a la educación y la cultura para generaciones de alfasinos.

Les Escoles Velles fue uno de los primeros edificios públicos diseñados para la infancia y la formación de las nuevas generaciones. A lo largo de un siglo, ha sido símbolo del compromiso con la educación pública, el progreso social y el conocimiento compartido.

Hoy, este espacio tiene el potencial de ser resignificado como un centro de pensamiento vivo, donde la comunidad pueda reflexionar, aprender y crear de forma colectiva. Se proyecta convertirlo en centro de actividades participativas, talleres intergeneracionales y archivo de la memoria oral reforzará su papel como puente entre pasado, presente y futuro educativo.



Casa de Cultura (35 años) (1991-2026): Escenario de creación y motor de transformación social

Desde su inauguración, la Casa de Cultura ha sido el corazón palpitante de la vida creativa local. En ella se han producido cientos de espectáculos, exposiciones, encuentros, debates y propuestas que han modelado una comunidad diversa y plural.

Celebrar sus 35 años es reconocer su papel como laboratorio de expresiones contemporáneas y espacio de democratización del acceso a la cultura. Hoy, más que nunca, se proyecta como un centro de innovación cultural, inclusión y cooperación entre generaciones y colectivos.

Centro neurálgico de la programación cultural desde su apertura, ha servido como plataforma de expresión artística y de formación para la comunidad.



Museo Villa Romana de l'Albir (15 años) (2011–2026): Arqueología y divulgación del conocimiento

El Museo Villa Romana del Albir no solo conserva uno de los yacimientos más relevantes del litoral valenciano, sino que encarna la apuesta de l'Alfàs por un modelo de patrimonio accesible, divulgativo e integrador. Su ubicación, entre el mar y la Serra Gelada, lo convierte en un nodo estratégico entre cultura, turismo sostenible y educación patrimonial.

Su 15º aniversario se presenta como una oportunidad para repensar el museo como espacio expandido: un lugar donde confluyen la historia antigua, la innovación museográfica.

Un yacimiento arqueológico único que conecta a l'Alfàs con su herencia romana y con redes académicas y turísticas internacionales. Un referente de museografía innovadora en entorno natural.



Centro de interpretación Faro del Albir (15 años) (2011–2026): Patrimonio y diálogo con el paisaje

El faro de l'Albir, construido en 1863 con el objetivo de señalizar el extremo septentrional de la Serra Gelada, El edificio estuvo habitado por dos fareros y sus familias hasta 1960, momento en el que se mecaniza siendo innecesaria la presencia constante de un técnico en el faro. En 2011 fue rehabilitado y convertido en Centro de Interpretación. Parte del edificio se destina a Museo, con sala de exposiciones vinculadas a la cultura marinera, el medio ambiente y el entorno del parque natural.

El faro de l'Albir es el único de la Comunidad Valenciana con un uso compartido, como señal marítima y como centro cultural.



Centro Social Playa Albir (15 años) (2011–2026): Descentralización de la cultura y participación ciudadana

Constituye el Centro Cultural para los ciudadanos y residentes de la Playa del Albir, con el objeto de llevar a cabo reuniones de asociaciones culturales, sociales, de vecinos, etc., así como la organización de conferencias, conciertos de música de cámara y cursos de carácter formativo.

El Centro Social Playa Albir es también un punto de encuentro accesible e inclusivo, que fomenta la participación ciudadana y la convivencia entre vecinos de distintas nacionalidades. Sus instalaciones están diseñadas para acoger actividades diversas, promoviendo el intercambio cultural y el aprendizaje continuo. Gracias a su programación variada, contribuye al bienestar social y al fortalecimiento del tejido asociativo local, consolidándose como un referente comunitario en la Playa del Albir.



La Cantera (10 años) (2016 - 2026): Arqueología pública y diálogo con el paisaje

En 2016, La Cantera de l'Albir se convierte en una zona recreativa y de ocio sostenible enmarcada en el Parque Natural Serra Gelada. Este espacio que estaba en desuso fue reforestado con la plantación de más de 400 ejemplares de plantas y árboles autóctonos.

Ha sido dotado de un área recreativa con parque infantil, mesas de picnic, una vía ferrata vertical de 30 metros de altura y un mirador del que disfrutar de unas espectaculares vistas.

El proyecto ha permitido dar valor etnológico a una zona que estaba abandonada y crear un itinerario alternativo para los usuarios del parque natural. Ha sido reconocido como Centro de interpretación y divulgación de gran valor ambiental, cultural, pedagógico y educativo y desde 2020 cuenta con el distintivo Azul, símbolo de calidad, buena gestión y excelencia.



Molí de Màneg:
Cultura del aigua

L'Alfàs també cuenta amb una important quantitat d'espais culturals i una xarxa ampla i diversa d'espais culturals la qual representa, per a qualsevol municipi, un actiu estratègic de primer ordre. Més allà de la seva funció com a contenidors d'activitats, aquests espais configuren un ecosistema viu que articula identitat, cohesió social, desenvolupament econòmic i projecció territorial.

Museo l'Alfàs amb Història:
Memòria viva



C.E.A Carabineros
De la arqueologia pública al art contemporani

Parcs urbans (Eucalipts,
Escandinàvia, Carrascos, Hort):
Cultura accessible i a l'aire lliure





Fundación Klein: Escultura al aire libre y entorno autóctono



Museo Delso: Un legado artístico cultural

Disponer de esta diversidad de espacios culturales y patrimoniales activos, tanto público como privados, y en red, posiciona a l'Alfàs del Pi como un municipio ejemplar en la gestión integral de su herencia material e inmaterial.

Cine Roma: Una proyección de l'Alfàs del Pi

The Comm: Cultura y salud senior en l'Alfàs del Pi





Festivales y eventos culturales

L'Alfàs del Pi celebra su Año Cultural apostando por una programación diversa, accesible y comprometida con la sostenibilidad.

Los festivales que se desarrollan a lo largo del año —como el Festival de Cine, L'Alfàs en Jazz, L'Alfàs en Dansa y los encuentros multiculturales— consolidan al municipio como un espacio de referencia cultural en la comarca.

Más allá del entretenimiento, estos eventos promueven la convivencia, el talento local y la proyección internacional, generando un impacto positivo tanto en el ámbito social como económico.

Una cultura viva, cercana y responsable al alcance de todos.

- Festival de teatro improvisado Orilla Improfest (2ª edición / febrero)
- Mostra de Teatre (24ª edición / marzo)
- Semana Cultural l'Alfàs amb Historia (15ª edición / abril)
- Festival de Danza “l'Alfàs Dansa (7ª edición / abril)
- Festival Internacional de Coros (15ª edición / mayo)
- Festival de Cine (38ª edición / julio)
- Festival de verano “Estiu Festiu” (26ª edición / julio y agosto)
- Festival de Música “Concerts a la Lluna de l'Albir” (9ª edición / agosto)
- Festival “Mozartmanía (36ª edición / septiembre)
- Festival “L'Alfàs en Jazz” (33ª edición / octubre)
- Semana Cultural Hispano Noruega (24ª edición / octubre)
- Festival Navideño JAJAJAJA (20ª edición / diciembre y enero)

Construyendo cultura en red: complicidades para la transformación

El proyecto “L’Alfàs 2026. Año Cultural” se concibe desde una visión totalmente transversal, interinstitucional y colaborativa. Su éxito depende de la creación de una red sólida de alianzas que articule recursos, conocimientos y afectos entre administraciones, agentes culturales, tejido asociativo y ciudadanía.

Este modelo de gobernanza cultural apuesta por un enfoque singular de coproducción y corresponsabilidad, capaz de ampliar el alcance, la legitimidad y la innovación de las acciones planteadas.

Un ejemplo de estas complicidades son “Les Balconades” que constituyen una iniciativa cultural de colaboración interprovincial entre municipios, concebida para promover el arte en el entorno urbano y fortalecer los vínculos culturales entre territorios.

- Alianzas institucionales: Ministerio de Cultura, Red de Teatros, Generalitat Valenciana, IVC, FVMP y Diputación de Alicante, MARQ, Instituto Alicantino de Cultura Juan Gil Albert, Casa Mediterráneo.
- Alianzas educativas y académicas: Universidades públicas (UA, UMH, UV, UAH,...), centros educativos del municipio.
- Redes culturales, sociales y ambientales: Asociaciones culturales locales (teatro, música, danza, cine, tradición, interculturalidad) coprotagonistas en la programación cultural, diversificación y uso dinámico de los espacios.
- Aula Universitaria de la UA.
- Hermanamientos con otros municipios: Lescar (40 años), Covarrubias y Lucca.



GOBIERNO DE ESPAÑA
MINISTERIO DE EDUCACIÓN, CULTURA Y DEPORTE



FVMP
FORUM VALENCIÀ DE MÚSICA I PROMOCIONS



UNIVERSITAT ID VALÈNCIA



Red de sinergias culturales locales:

- Sociedad Musical "La Lira"
- Asoc. Filarmónica "L'Alfàs Canta"
- Asoc. Cultural "Tradicions de la Marina Baixa"
- Asoc. Cultural "Alpi teatre"
- Asoc. Valenciana de "Amigos de Cuba José Martí"
- Asoc. Cultural "Artavant"
- Asoc. "Uruguayos y amigos de la Costa Blanca"
- Asoc. Cultural "Crearte"
- Asoc. "Segon Centenari de l'Ermita de Sant Vicent del Captivador"
- Asoc. "Huellas de mujer"
- Sociedad de Conciertos de Música Clásica
- Asoc. "Rumana Carpatica"
- Asoc. literaria "Antaviana"
- Asoc. "Amas de Casa"
- Asoc. Racó de l'Albir UPD
- Jornadas Hispano-Noruegas
- Asoc. APPA
- Asoc. LGTBIQ+MB
- MEMBA
- Aspanion
- Voluntraíado Social l'Alfàs
- Asoc. Contra el cáncer
- Asoc. Búlgara Paisii Hilandaresk
- Asoc. Cultural l'Alfàs Teatre Audiovisual
- Fundación Klein-Schreuder
- Museo Pedro Delso
- Asociación de Artistas alicantinos
- COEMPA
- Doble Amor
- Club de ajedrez de l'Alfàs del Pi
- Rotary Club Internacional l'Alfàs del Pi
- Club de Leones
- Den Norske Klubben Costa Blanca
- Club Los Holandeses
- Club Holandés B. Hondo
- Club Rumano Alfáz
- Club Escandinavo
- De Amicitia
- Ulpia Traiana
- Les Amis de la Francophonie
- Club Internacional Companians
- Sierra Bernia School
- Den Norske Skole Costa Blanca
- Coelgio Altea International School
- Variance Dance Studio
- Escuela de danza Montse Solivelles
- Escuela de danza Hazel Hiles
- Costa Blanca Baila
- Asoc. Junco Rojo Alfáz Wing Chun

Construyendo cultura en red: complicidades para la transformación

“L’Alfàs 2026. Año Cultural” no es un evento, ni un programa cerrado. Es una idea que crece desde el territorio y se expande como una red de sentidos compartidos. Una propuesta cultural que se despliega desde lo local, pero con la mirada puesta en los grandes desafíos globales.

En un momento donde la cultura necesita redimensionarse —ser más que contenido, ser contexto, ser acción, ser vínculo—, este proyecto plantea una nueva manera de habitar los espacios, de relacionarse con el patrimonio y de entender la creación contemporánea como una herramienta de transformación social.

2026 será un año especial para l’Alfàs del Pi. Se celebran aniversarios que marcan la historia del municipio —desde el centenario de Les Escoles Velles, los 35 años de la Casa de Cultura o los 190 años de la emancipación de la Baronía de Polop—, pero lo que se propone va mucho más allá de la conmemoración. No se trata de mirar al pasado con nostalgia, sino de resignificarlo, activarlo y proyectarlo al futuro.



“L’Alfàs 2026. Año Cultural”: Un legado



L’Alfàs del Pi encara el 2026 con una propuesta que no es solo un programa de actividades: es una declaración de intenciones. Queremos que la cultura sea un hilo conductor entre sostenibilidad, identidad y comunidad. Y para lograrlo, partimos de algo muy nuestro: los espacios. Nuestros espacios patrimoniales, naturales, urbanos y sociales. Porque creemos que cada rincón de l’Alfàs tiene algo que contar, algo que inspirar.

El proyecto "L’Alfàs 2026. Año Cultural" nace con la voluntad de convertir al municipio en un territorio cultural vivo, en red, que dialogue con su historia, su gente y su entorno. Más que programar eventos, lo que buscamos es activar memorias, resignificar lugares y proyectar una cultura con un relato claro y con sentido. Desde el casco antiguo hasta los parques urbanos, desde el Museo Villa Romana hasta Les Escoles Velles, cada espacio se convierte en escenario de transformación.

Más allá del 2026

“L’Alfàs 2026. Año Cultural” no es un evento,
ni un programa cerrado, es:

TERRITORIO	IDEA	EXPANSIÓN	RED
SENTIDOS	MIRADA	DESAFÍOS	
HABITAR	ENTENDER	CREACIÓN	
TRANSFORMACIÓN		CIUDADANÍA	
MEMORIA		PATRIMONIO	
DIVERSIDAD	EXPERIENCIA	SOSTENIBILIDAD	
DESARROLLO		MEDIACIÓN	
	COOPERACIÓN		
CULTURA		COMUNIDAD	



L'Alfàs 2026

Año Cultural

