PLAN DE SOSTENIBILIDAD TURÍSTICA EN DESTINO PSTD 2023: "L'ALFÀS DEL PI, DESTINO TURÍSTICO: REFORZANDO LA SOSTENIBILIDAD"

EJE 2 ACTUACIÓN 1

MEJORA DE LA EFICIENCIA ENERGÉTICA EN ALUMBRADO PÚBLICO DE ZONAS TURÍSTICAS CLAVE (SU5 Y PASEO DE LAS ESTRELLAS)

1. ESTADO INICIAL DE LA ACTUACIÓN

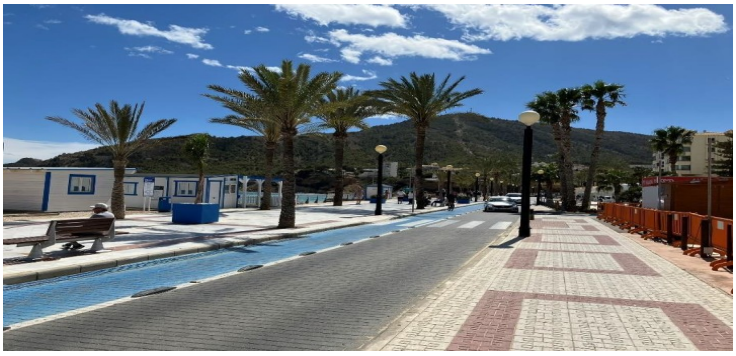







2. EJECUCIÓN DE LA ACTUACIÓN

PASSEIG DE LES ESTRELES FASE I

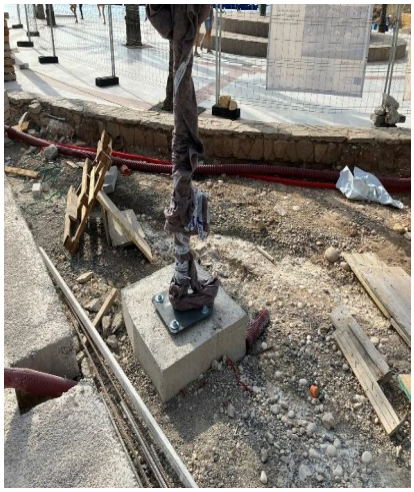







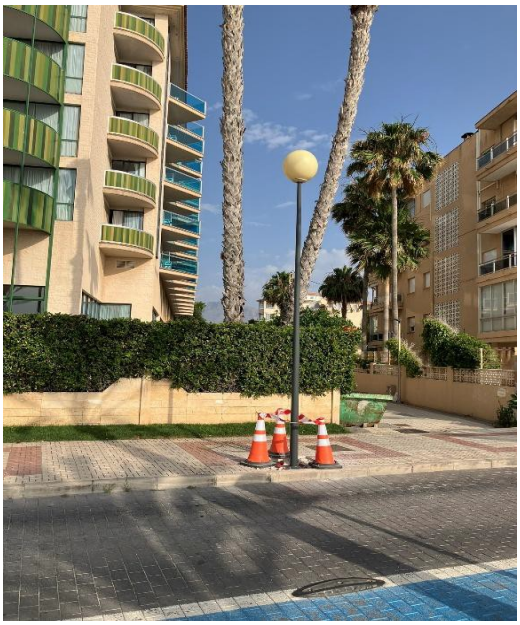

URBANIZACIÓN FOIA BLANCA FASE II







3. FINALIZACIÓN DEL SERVICIO

PASSEIG DE LES ESTRELES FASE I







URBANIZACIÓN FOIA BLANCA FASE II		
		